Property reference number DO3076

residence / short-term rental / Dortmund

See description for usage-based costs

short-term rental	Rent	Living space ca.	Number of rooms	Available from
apartment	750,00 EUR per Month	40,00 qm	2,0	03.06.2024

Other dates

District	Berghofen
Deposit	750,00 EUR
Floor	
Available until	Open-ended
Smoking / Nonsmoker	Not Applicable

Facilities

- **bathroom**
- with bathtub
- with shower
- with washing machine
- **kitchen**
- with dishwasher
- american style kitchen
- open-plan kitchen
- **technics**
- TV
- **type of heating**
- central heating system

References

Please read our Notes on currency conversion
under http://www.homecompany.de/en/currency-info

Website synopsis

http://dortmund.homecompany.de/en/object/DO3076

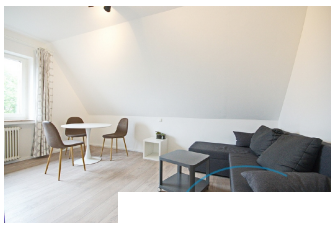
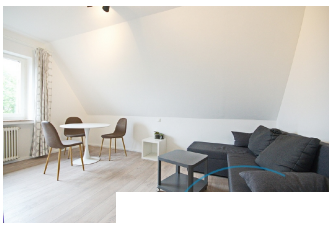

Description

Die Wohnung ist komplett möbliert und ausgestattet. Das Schlafzimmer verfügt über ein Bett (1,40 x 2,00 Meter), einem Kleiderschrank, einem Schreibtisch und einem Fernseher (Flachbild-TV) mit SAT-Anschluss. Das helle Tageslichtbadezimmer beeinhaltet eine Dusche. Die Wohnküche ist u.a. möbliert mit einer Schlafcouch (1,40 x 2,00 Meter), einem Esstisch mit Stühlen, einer Spülmaschine, Backofen, Ceranfeld, Kaffeemaschine, Kühlschrank. Eine Internet-Flatrate ist im Mietpreis enthalten. Eine Waschmaschine befindet sich im Keller.

Print out 20.05.2024

HomeCompany Dortmund - MWZ-Immobilien-Vermittlungs -GmbH & Co Mitwohnzentrale KG
Willy-Brandt-Platz 2, 44135 Dortmund - Tel.: +49 231 19445 - Fax: +49 231 523800 - E-Mail.: dortmund@homecompany.de
Managing company : Jörg Surminski - Registration office: county court Dortmund HRA 13254 - sales tax identification number: DE186102605 - Chamber of commerce registration number: IHK Dortmund - Controlling institution: Stadt Dortmund Ordnungsamt Olpe 1 44122 Dortmund