## Property reference number DO3209

# terrace apartment / short-term rental / Schwerte

See description for usage-based costs

| short-term rental | Rent | Living space ca. | Number of rooms | Available from |
|---|---|---|---|---|
| terrace apartment | 1.800,00 EUR per Month | 100,00 qm | 3,0 | 10.05.2024 |

## Other dates

| | |
|---|---|
| District | |
| Deposit | 1.800,00 EUR |
| Floor | |
| Available until | Open-ended |
| Smoking / Nonsmoker | Not Applicable |

## Facilities

- **bathroom**
- with bathtub
- with shower
- with washing machine
- **kitchen**
- with dishwasher
- **technics**
- TV
- **type of heating**
- central heating system

## References

Please read our Notes on currency conversion
under http://www.homecompany.de/en/currency-info

## Website synopsis

http://dortmund.homecompany.de/en/object/DO3209

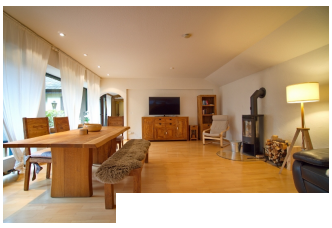

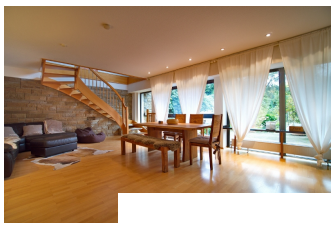

## Description

Die Wohnung zeichnet sich durch ihre hochwertige Einrichtung und umfangreiche Ausstattung aus. Das Wohnzimmer ist mit einer komfortablen und stilvollen Couch gestaltet, auf der Sie gemütliche Abende verbringen können. Ein großer Esstisch bietet ausreichend Platz. Der Fernseher mit Smart-Funktion ermöglicht Ihnen ebenfalls den Zugriff z.B. auf Netflix oder andere Streaming-Dienste. Die separate Küche lässt keine Wünsche offen und ist u.a. mit einee Spülmaschine, Kaffeemaschine, Ceranfeld mit Backofen, Kühlschrank und ein Gefrierfach möbliert. Ebenfalls befindet sich ein weiterer Esstisch mit Stühlen in der Küche. Im ersten Obergeschoss der Wohnung befindet sich ein weiterer Aufenthaltsbereich, der mit einem Fernseher mit Smart-Funktion ausgestattet ist. Ein Schreibtisch bietet Ihnen die Möglichkeit, bequem von zu Hause aus zu arbeiten oder den Raum als Homeoffice zu nutzen. Eine wundervolle Leseecke befindet sich ebenfalls in dem Bereich. Das Schlafzimmer ist mit einem großzügigen Bett in den Maßen 1,80 x 2,00 Metern ausgestattet und einem offenen Kleiderschrank. Das helle Badezimmer verfügt über eine Dusche. Eine Waschmaschine und ein Trockner steht dem Mieter ebenfalls zur Verfügung. Die Internet-Flatrate ist bereits im Mietpreis enthalten. Starten Sie hier den 360°-Rundgang:
https://tour.feelestate.com/view/fullscreen/id/VZZPM/

Print out 10.05.2024